

**Agenzia del Territorio
CATASTO FABBRICATI**
Ufficio provinciale di
Roma

Dichiarazione protocollo n. RM0804434 del 31/10/2005
Planimetria di n. 1 in Comune di Roma

Identificativi Catastali:
Sezione:
Foglio: 419
Particella: 3076
Subalterno: 503

Compilata da:
Valenti Graziano Mario
Iscritto all'albo:
Architetti
Prov. Roma N. 11818

lv. 288

Scheda n. 1 Scala 1: 100

Ultima planimetria in
Data: 23/10/2017 n.
Totale schede: 1 For

Piano 7°

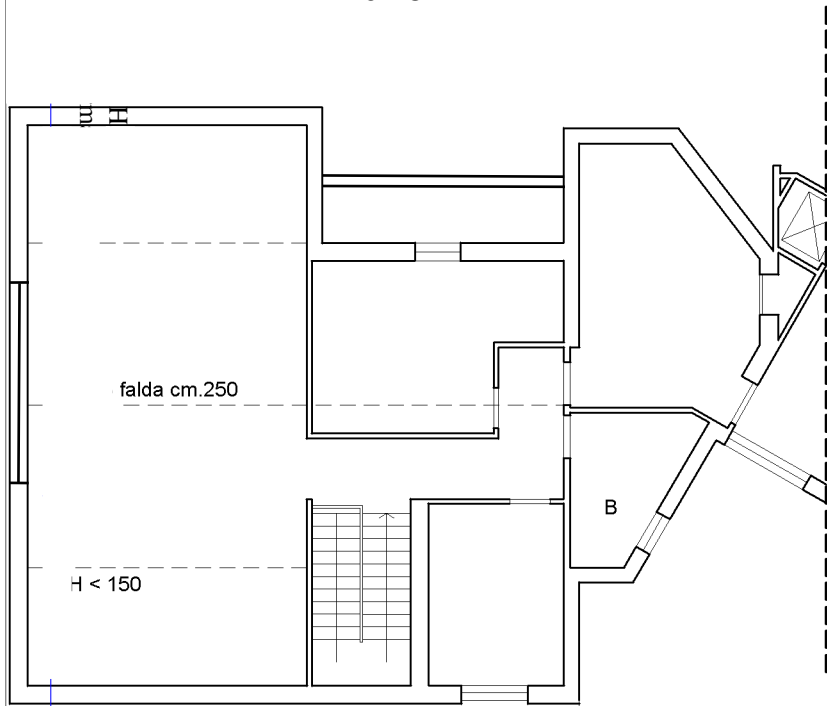

Piano 6°

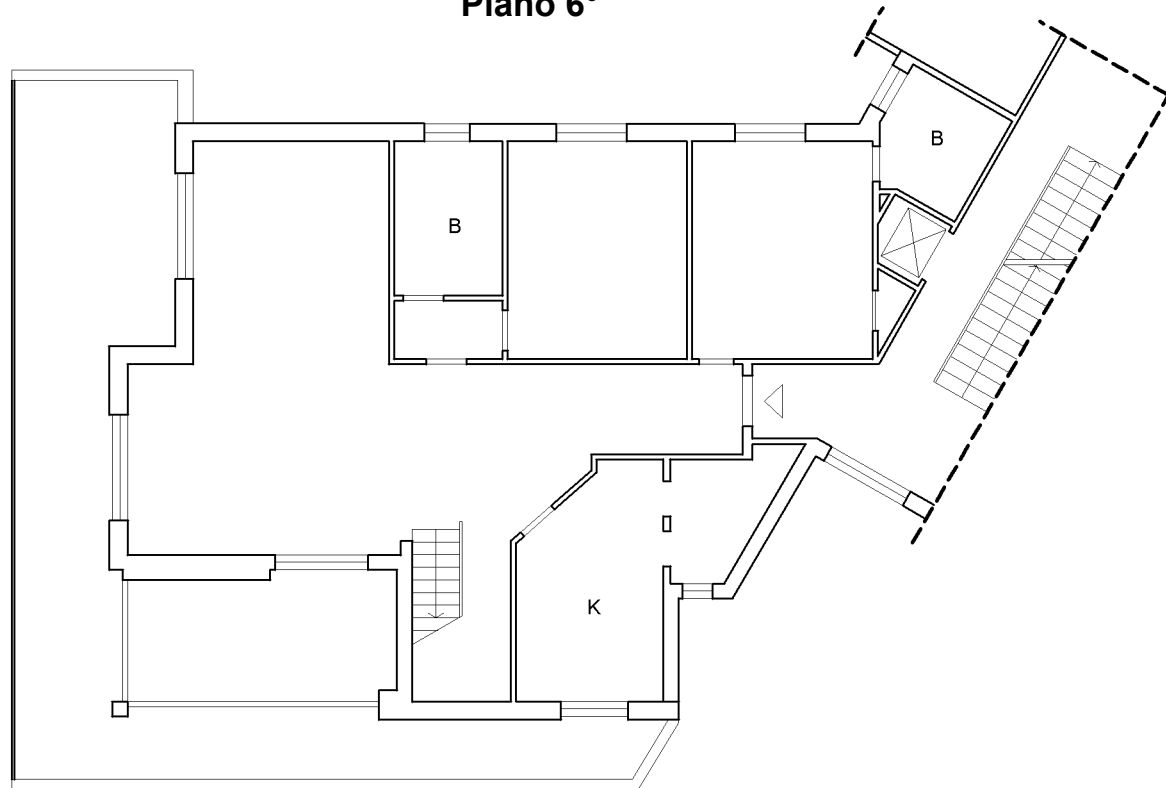

Stessa ditta intestata